

**MEGAREGIONES.
CREACIÓN DEL OBSERVATORIO DE CONFLICTOS AMBIENTALES
Y SOCIALES EN LA RED UNIVERSITARIA DE ESTUDIOS
AMBIENTALES DEL CONURBANO SUR.**

**Alejandro D. Crojethovich – Instituto de Ciencias Sociales y
Administración, Universidad Nacional Arturo Jauretche,
Argentina**

Soledad Medina – Universidad Nacional de Quilmes, Argentina

Email: acrojethovich@unaj.edu.ar

Universidades integrantes

Universidad Nacional de Quilmes

Universidad Nacional de Avellaneda

Universidad Nacional Arturo Jauretche

Ubicación

Región Metropolitana de Buenos Aires, Argentina

La Red Universitaria de Estudios Ambientales del Conurbano Sur

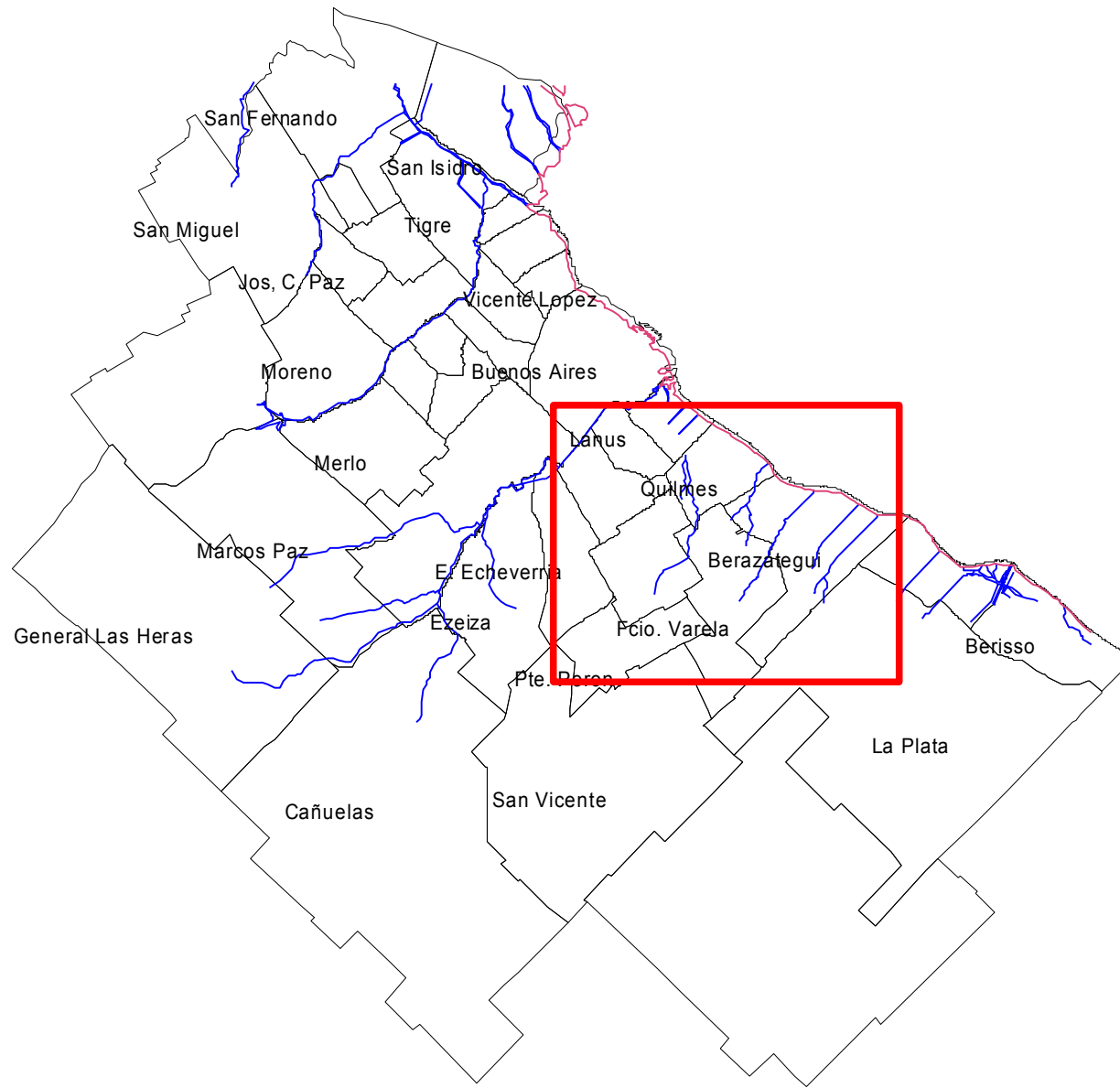

Objetivo General

Comprender a las megaregiones a través de la caracterización y el análisis – con perspectiva histórica -de sus principales procesos de funcionamiento (urbanísticos, ambientales, socioeconómicos, políticos), tomando en consideración la influencia de algunos macroprocesos actuales externos - como la globalización - sobre los procesos internos mencionados

Marco Conceptual

Ecología Urbana.

Análisis ecosistémico de las megaregiones.

Análisis Metabólico de la sustentabilidad.

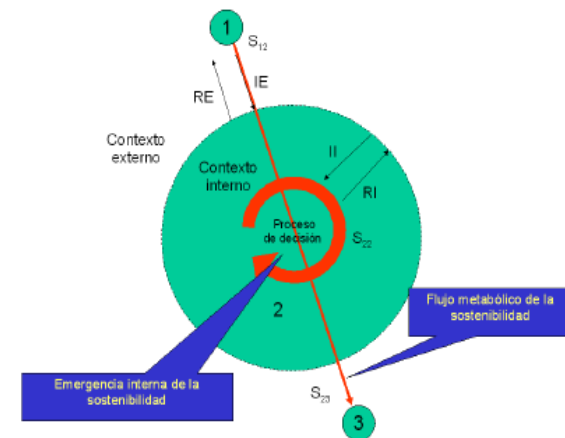

Forma parte del Proyecto de Megaregiones

Trabjará siguiendo la metodología del ETTERN y el marco conceptual del proyecto principal.

Inicialmente tomará como casos los Municipios de Quilmes, Avellaneda, y Florencio Varela.

Dos ideas a desarrollar:

La relación entre los conflictos y las disrupciones en la cadena de la sustentabilidad.

La cartografía de conflictos y de sustentabilidad.

La Cadena de sustentabilidad

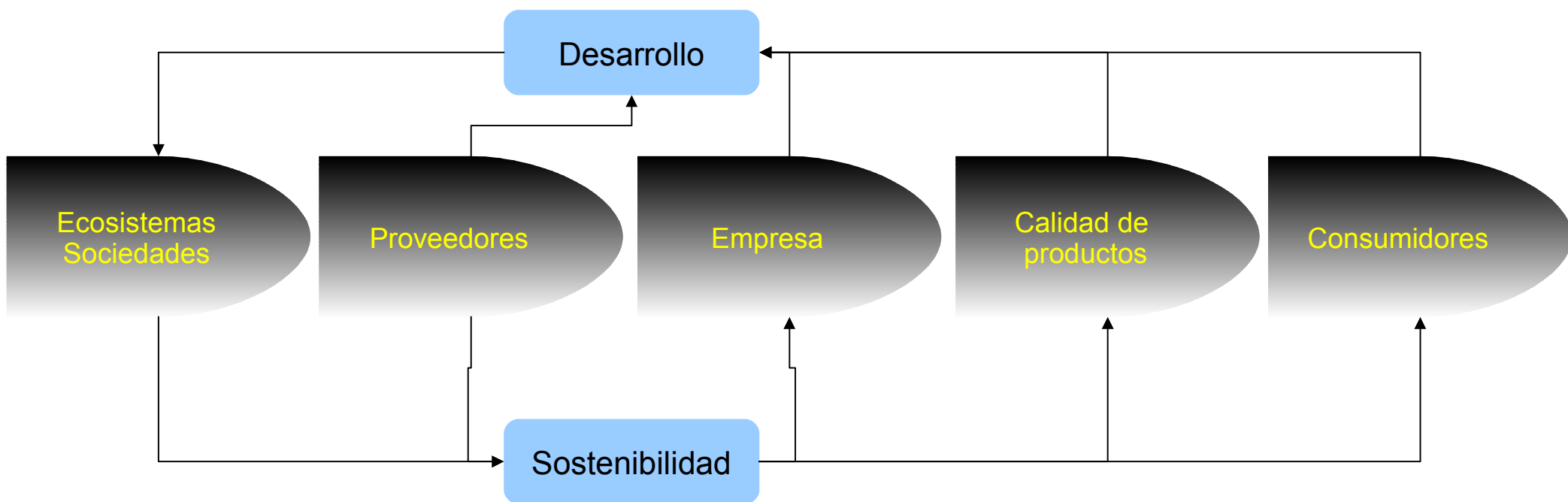

El Observatorio de Conflictos Ambientales y Sociales

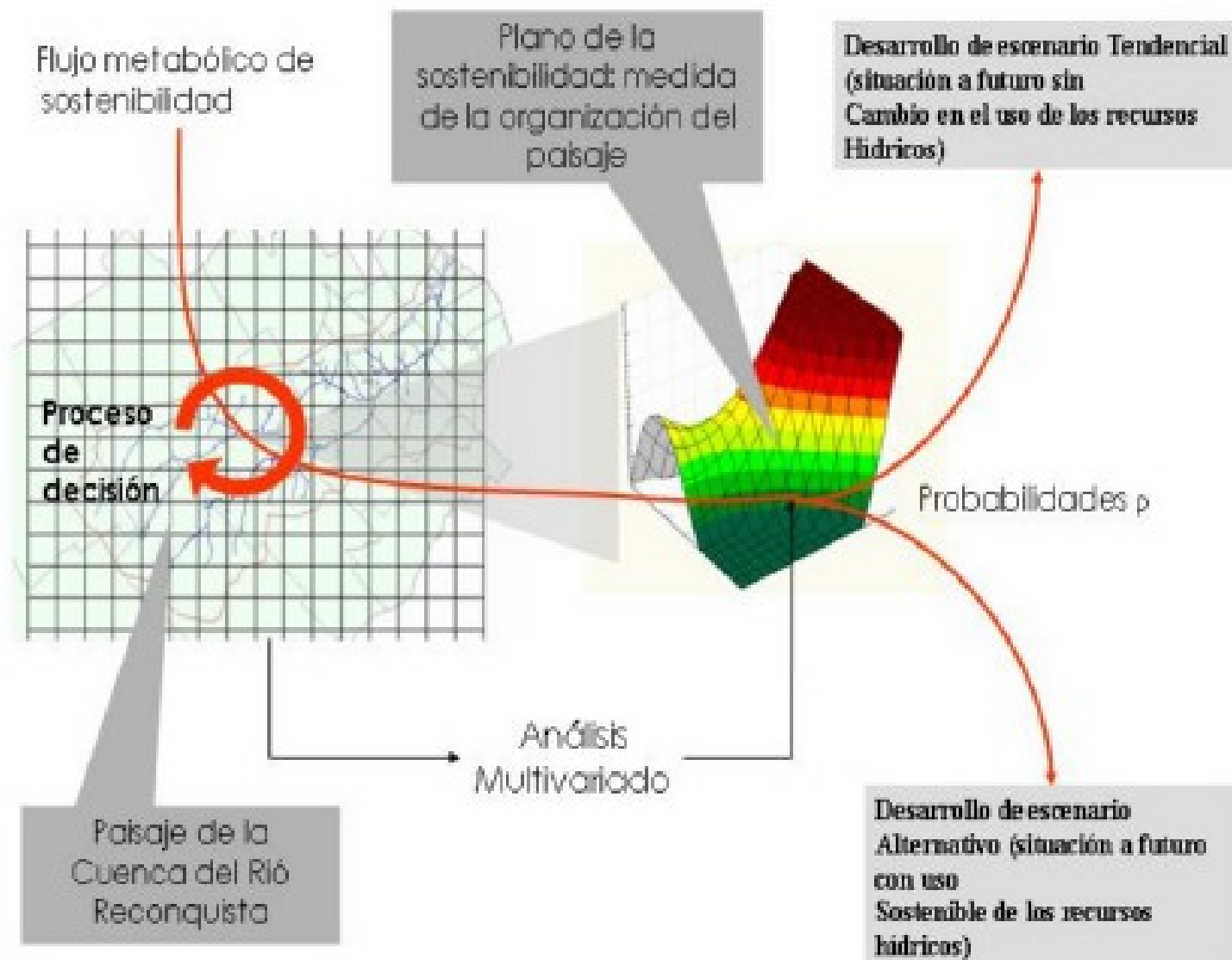

El Observatorio de Conflictos Ambientales y Sociales

Mapa de sostenibilidad. Municipio de Navacerrada, Madrid, España.

